

Légende des matériaux

- 1. Revêtement façade existant: briques de parement
- 2. Profil en zinc existant
- 3. Revêtement façade existant: panneaux de façade type Trespa
- 4. Revêtement façade: bardage bois teinte naturelle
- 5. Revêtement façade: panneaux de façade Trespa (idem existant)
- 6. Solin en ALU teinte gris moyen
- 7. Châssis de teinte gris foncé (idem existant)
- 8. Seuil fenêtre en ALU idem châssis
- 9. Garde-corps métallique perforé teinte idem châssis
- 10. DEP en zinc

Les châssis seront conformes à la norme de ventilation.

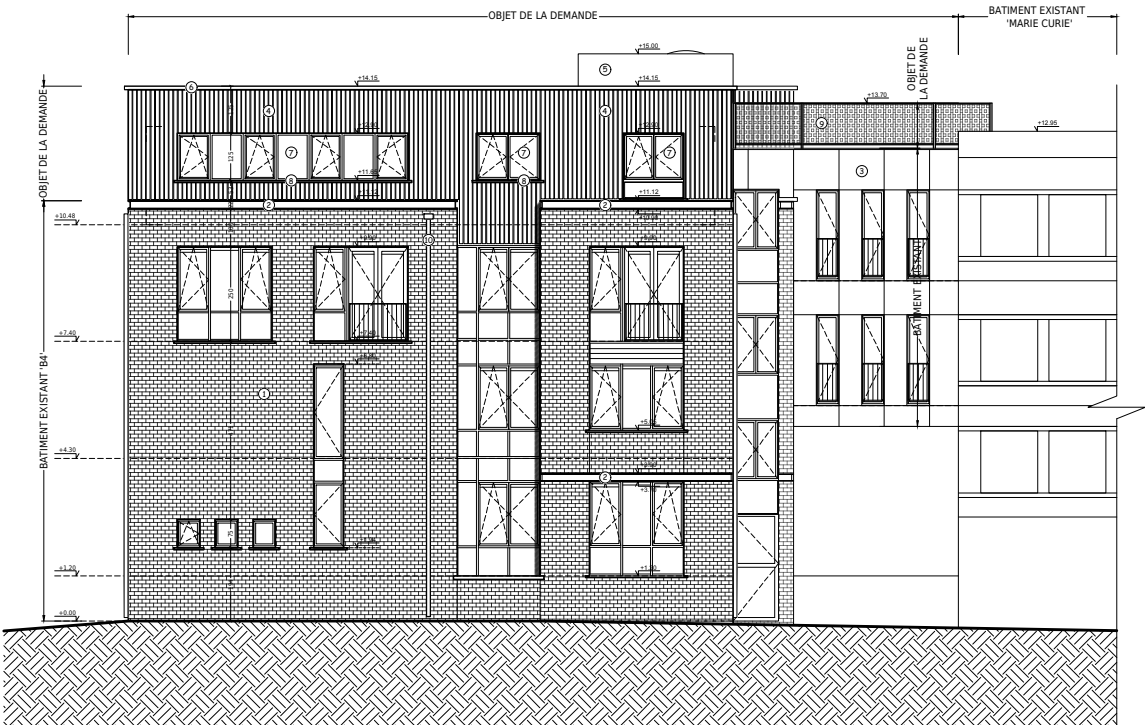

Situation projetée - Elévation nord



Situation projetée - Elévation sud

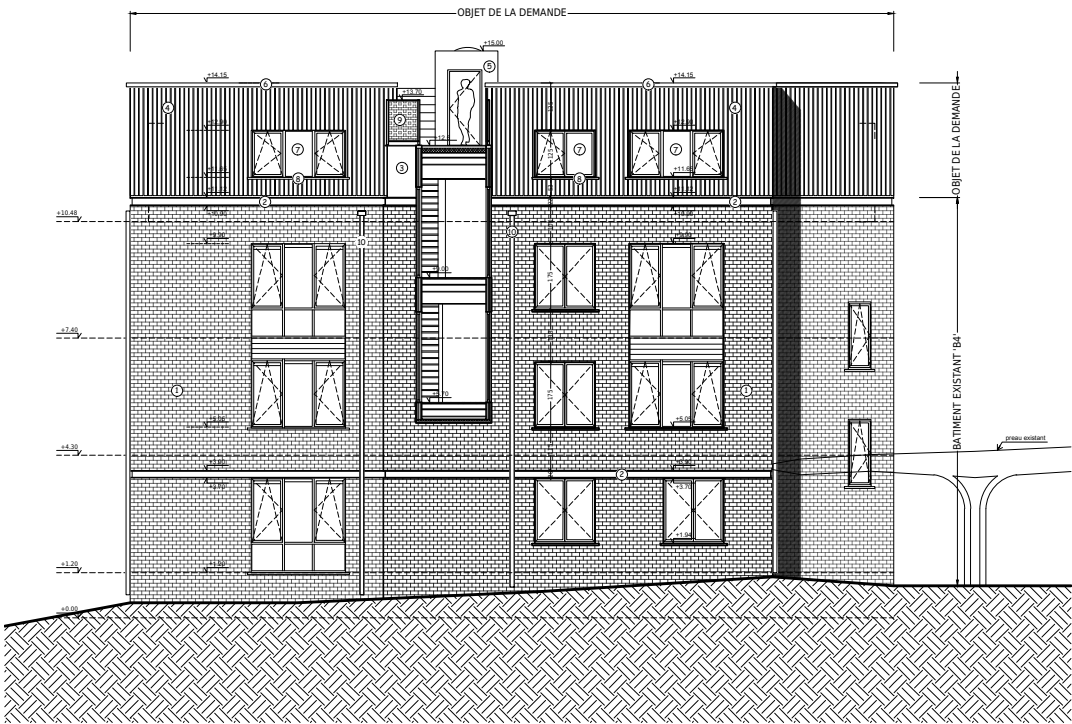

Situation projetée - Elévation ouest



Situation projetée - Elévation est

DEMANDE DE PERMIS
D'URBANISME

PROVINCE :
BRUXELLES

ADRESSE DU PROJET :
Rue Caporal Claes 38,
B-1030 Bruxelles

CADASTRE :
Schaerbeek, Div3., sect.B1, n°178 Y 9

MAÎTRE DE L'OUVRAGE :
INSTITUT SAINT DOMINIQUE asbl
Rue Caporal Claes 38,
B-1030 Bruxelles.



AR&A architecte sc srl
Rue de la Fabrique, n°12
B-1300 Wavre
T : 010 24 13 12
architectes@ar-a.eu

Représentée par :
M. VERHAEGHE,
architecte associé

Collaborateur(s) sur le projet :
A. MAGUREAN, collaboratrice

OBJET :
Extension d'une école -
SURELEVATION BATIMENT 'B4'

CONTENU :
Elévations projetées
(document synthèse A3)

MODIFICATIONS :		INDICE
DATE	OBJET	
09/04/2018	Demande de PU : fond de plan	A
29/10/2018	Demande de PU : rapport SIAMU	B

ECHELLE : 1/200	N° PLAN :
N° DOSSIER AR&A : 17.6093	A3-6B
DATE : 29/10/2018	